

ダム見学をして  
 3枚のダムカードを  
 ゲット!

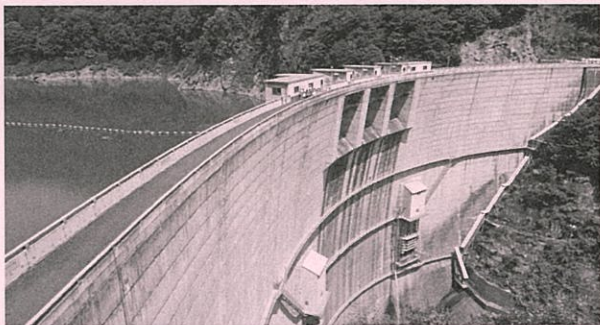

奥裾花溪谷

秋の裾花溪谷・紅葉を楽しみ  
**ダムを巡る旅**  
 ～ようこそ歴史と文化の山里  
 鬼無里へ～



裾花ダム

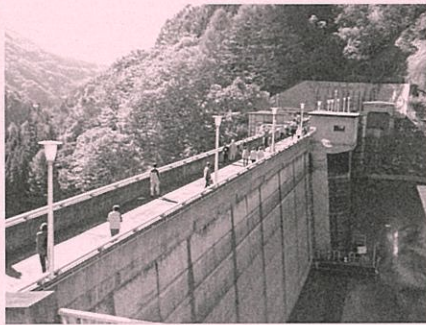

奥裾花ダム

ご旅行設定日 平成29年 **10/19(木)～24(火)** **6日間** 設定

出発地 時間 **ホテルメトロポリタン長野 [エントランス]**  
**9時00分**

募集人員 **20名様**

最少催行人員 **10名様**

※申込人員が10名に満たない場合中止とさせていただきます。



祭屋台

ご旅行代金 **5,000円** (税込み) (大人・子供同額)

※添乗員は同行いたしません。現地案内人、係員の指示に従って行動してください。  
 ※旅行代金は、昼食1回・入場料・交通費など含みます。  
 ※歩きやすい服装と靴でご参加ください。  
 ※当日は出来るだけ履きなれた靴でご参加ください。また、上着や雨具などを忘れずにお持ちください。

ご旅行条件

その他 **小型(マイクロ)バスでの運行**  
 利用予定バス会社名: 長野観光バス又はアリーナ又は信州観光バス

**旅行行程**

- 9:00 出発 ○ **ホテルメトロポリタン長野**  
 ↓  
 ○ **ダムカード湯ノ瀬ダムと合わせ2枚ゲット**  
 (普段は入ることのできないダム堰堤(えんてい)も歩いて、ダムの大きさ・高さを実感していただきます。)  
 ↓  
 ○ **裾花ダム**  
 (操作室で機器やゲートの説明をいただきます)  
 ↓  
 ○ **ダムカードゲット**  
 (普段は入ることのできない、操作室や監査廊にも入ります。)  
 ↓  
 ○ **奥裾花ダム(ダムの内部見学)**  
 ※監査廊(ダム内部)の見学をしますが、急な階段の上り下りがあります。不安な方は、ダム上部でお待ちください。  
 ↓  
 車窓より ○ **日本百景:奥裾花溪谷の紅葉スポット巡り**  
 ↓ **鬼無里弁当の昼食** (秋の鬼無里で採れたキノコや野菜を使ったお弁当をお召し上がり下さい!)  
 ↓  
 ○ **鬼無里の湯**  
 ↓  
 ○ **鬼無里ふるさと資料館**  
 ↓ **祭屋台(山車)は必見です!**  
 ↓  
 ○ **旅の駅周辺いろは堂等でお買い物**  
 ↓ (小川村経由)  
 ~戸隠連峰・北アルプス・鬼無里の里を望みながら~  
 16:00 頃着 ○ **ホテルメトロポリタン長野**

お申し込み・お問い合わせ

(公財) ながの観光コンベンションビューロー  
 受付時間◆平日 9:00～17:00

**026-223-6050**

長野市観光情報センター( JR長野駅構内、新幹線改札口向かい )  
 受付時間◆10:30～17:00 無休

**026-226-5626**

旅行企画・実施

(公財) ながの観光コンベンションビューロー  
 長野県知事登録旅行業第2-514号  
 長野市新田町1485-1 長野市もんぜんぶら座4F  
 総合旅行業務取扱管理者: 島津 仁

上記の総合旅行業務取扱管理者とは、お客様の旅行を取り扱う店舗での取引に関する責任者です。この旅行契約に関し担当者からの説明に不明な点があれば、ご遠慮なく総合旅行業務取扱管理者にお尋ね下さい。

詳しい旅行条件を説明した書面をお渡しいたしますので、事前にご確認ください。